

± 0.00 = 657.47 M.ü.M.  
 PLAN 18\_01.32.30.2 FORMAT 60/84 DATUM 19.02.2019/TS  
 SCHWANDER & SUTTER DIPL. ARCHITECTEN FH GMBH SÜSSWINKELGASSE 15 7000 CHUR T 081 252 62 00 mail@schwandersutter.ch  
 IMPLERIA SCHWEIZ AG BUILDINGS-LOCAL FELSENAUSTRASSE 25 7004 CHUR T 058 474 01 01 info.gu-chur@impleria.com  
 REV. /

CHUR, 19.02.2019  
 BAUHERR / GRUNDEIGENTÜMER: Gemeindepräsidentin: Elita Florin-Caluori Leiter Verwaltung: Daniel Naef

CHUR, 19.02.2019  
 TOTALUNTERNEHMER: Leiter Buildings Local Zürich-Ost: Albert Knaus Abteilungsleiter: Bartel Martinelli

CHUR, 19.02.2019  
 ARCHITEKT:

LEGENDE:  
 — BESTAND  
 — ABRUCH  
 — NEU



SCHNITT C-C

1:100

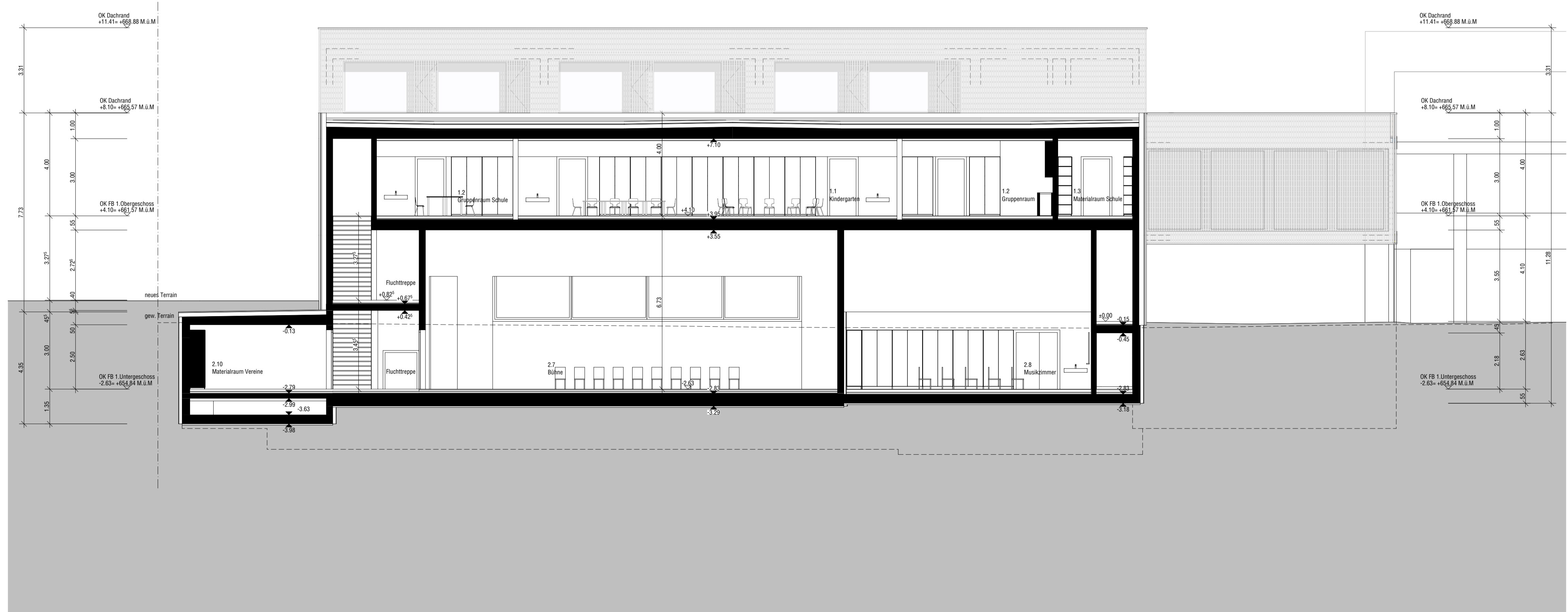

SCHNITT D-D

1:100