

Objekt: 2025-05 Sanierung und Erweiterung Sportplatzgebäude, Bonaduz  
Via Tuleu 12, 7402 Bonaduz

Bauherr: Gemeinde Bonaduz  
Hauptstrasse 25, 7402 Bonaduz

Phase: Baueingabe  
Bezugshöhe: ± 0.00 = F.B. Erdgeschoss

Plan: **Ansichten**

Plan Nr.: 4.1.10  
Mst.: 1:100  
Format: 63x45  
Gez.: PMT  
Datum: 10.04.2026

Ort, Datum: 7402 Bonaduz, 10.04.2026

Bauherr/Grundeigentümer: Gemeinde Bonaduz

Ort, Datum: 7402 Bonaduz, 10.04.2026

Architekt: ARGE PLAN4 Architekten + Atelier Heini GmbH

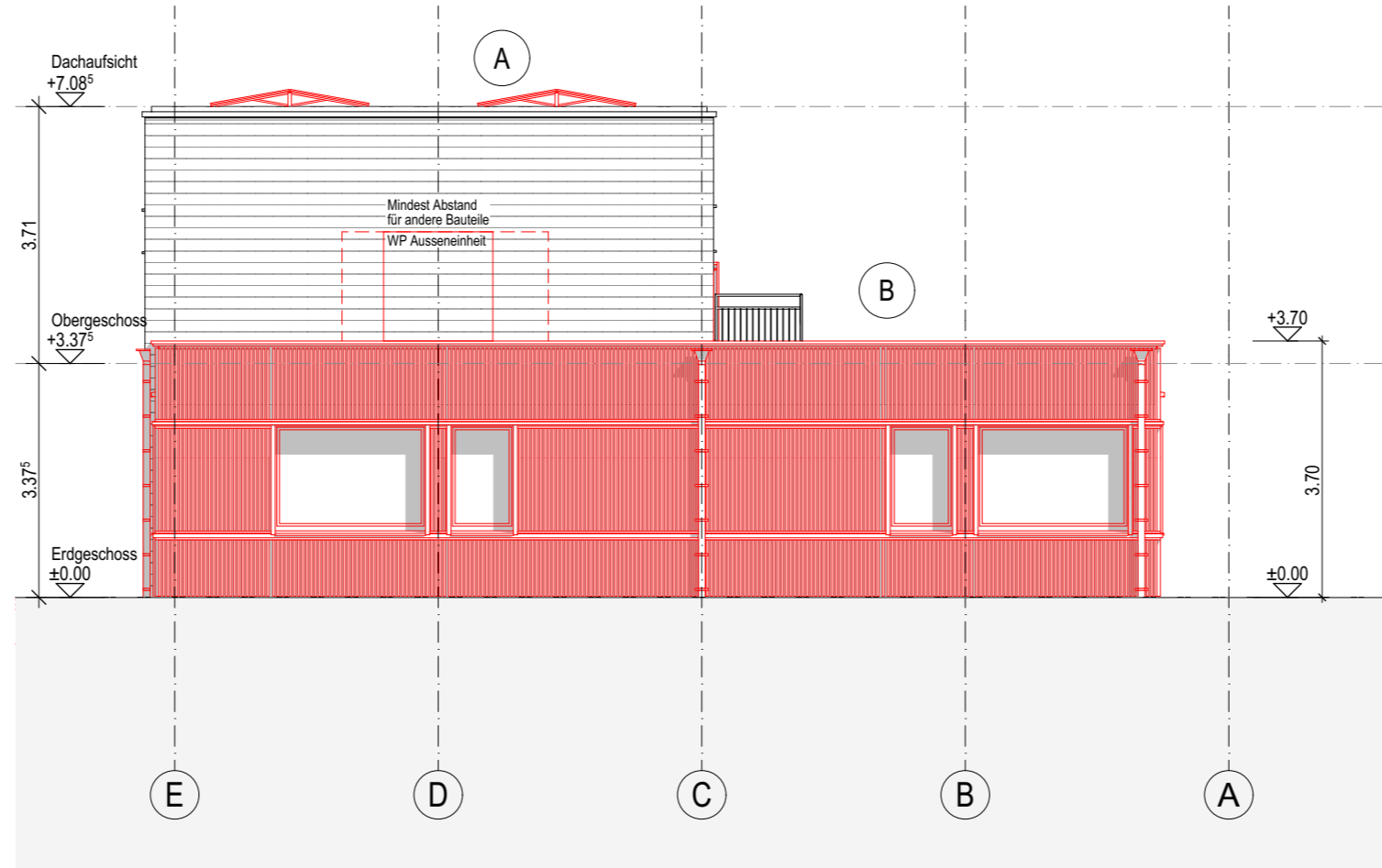

**Nord Ansicht**

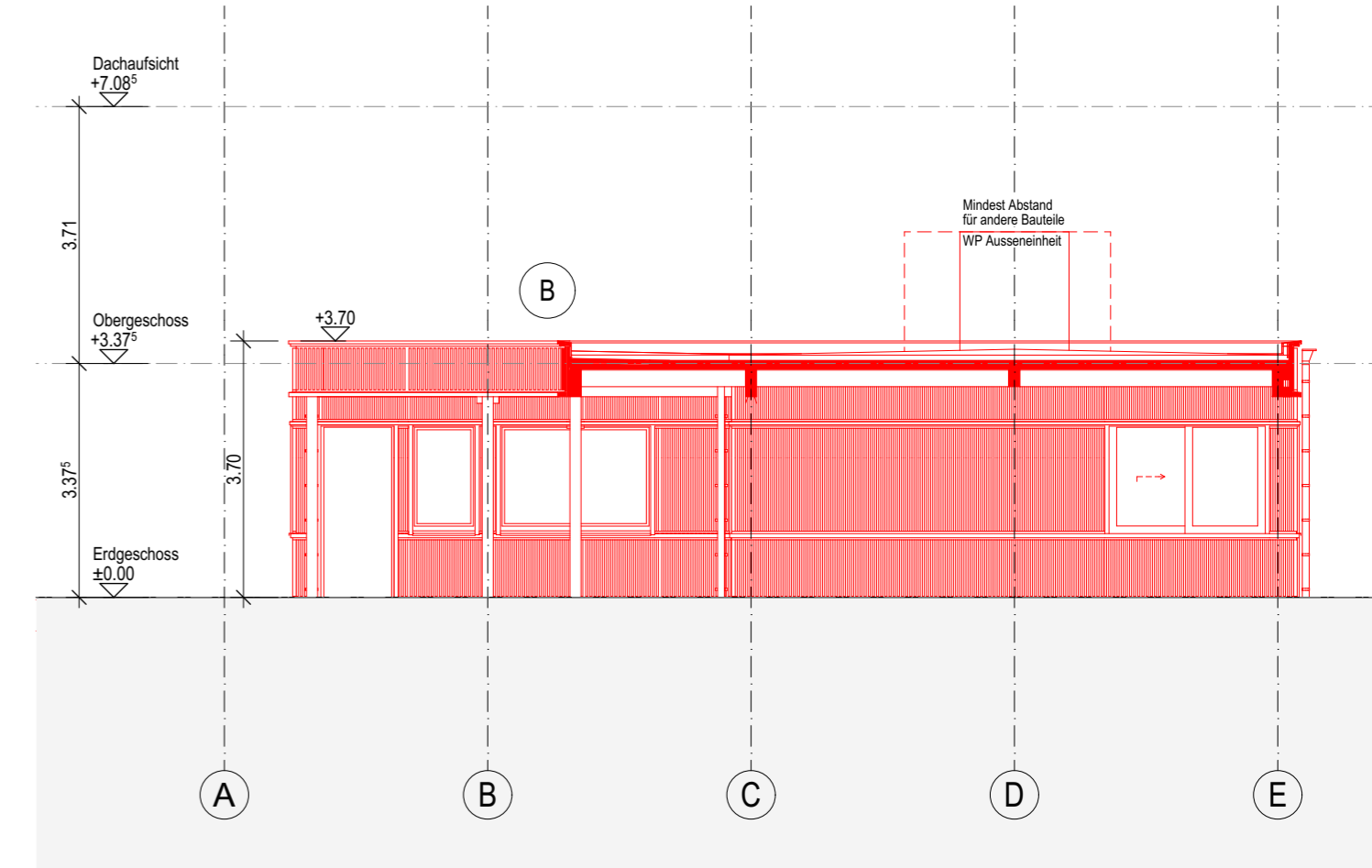

**Süd Ansicht**

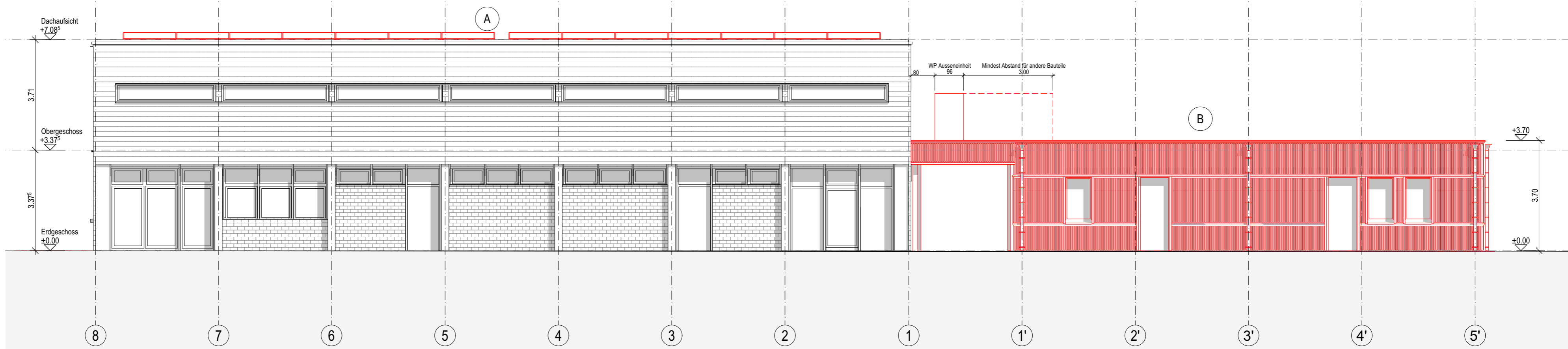

**West Ansicht**

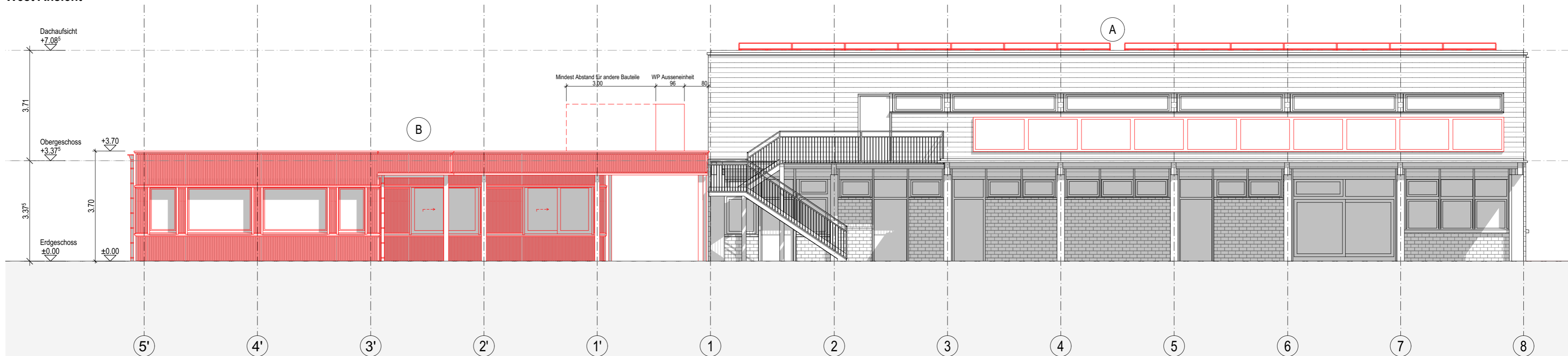

**Ost Ansicht**

- Legende :**
- Bestand
  - Neubau
  - Abbruch