

Objekt: 2025-05 Sanierung und Erweiterung Sportplatzgebäude, Bonaduz
Via Tuleu 12, 7402 Bonaduz

Plan Nr.: 4.1.9

Bauherr: Gemeinde Bonaduz
Hauptstrasse 25, 7402 Bonaduz

Mst.: 1:100

Phase: Baueingabe
Bezugshöhe: ± 0.00 = F.B. Erdgeschoss

Format: 63x45

Gez.: PMT

Datum: 10.04.2026

Plan: **Schnitte**

Ort, Datum: 7402 Bonaduz, 10.04.2026

Bauherr/Grundeigentümer: Gemeinde Bonaduz

Ort, Datum: 7402 Bonaduz, 10.04.2026

Architekt: ARGE PLAN4 Architekten + Atelier Heini GmbH

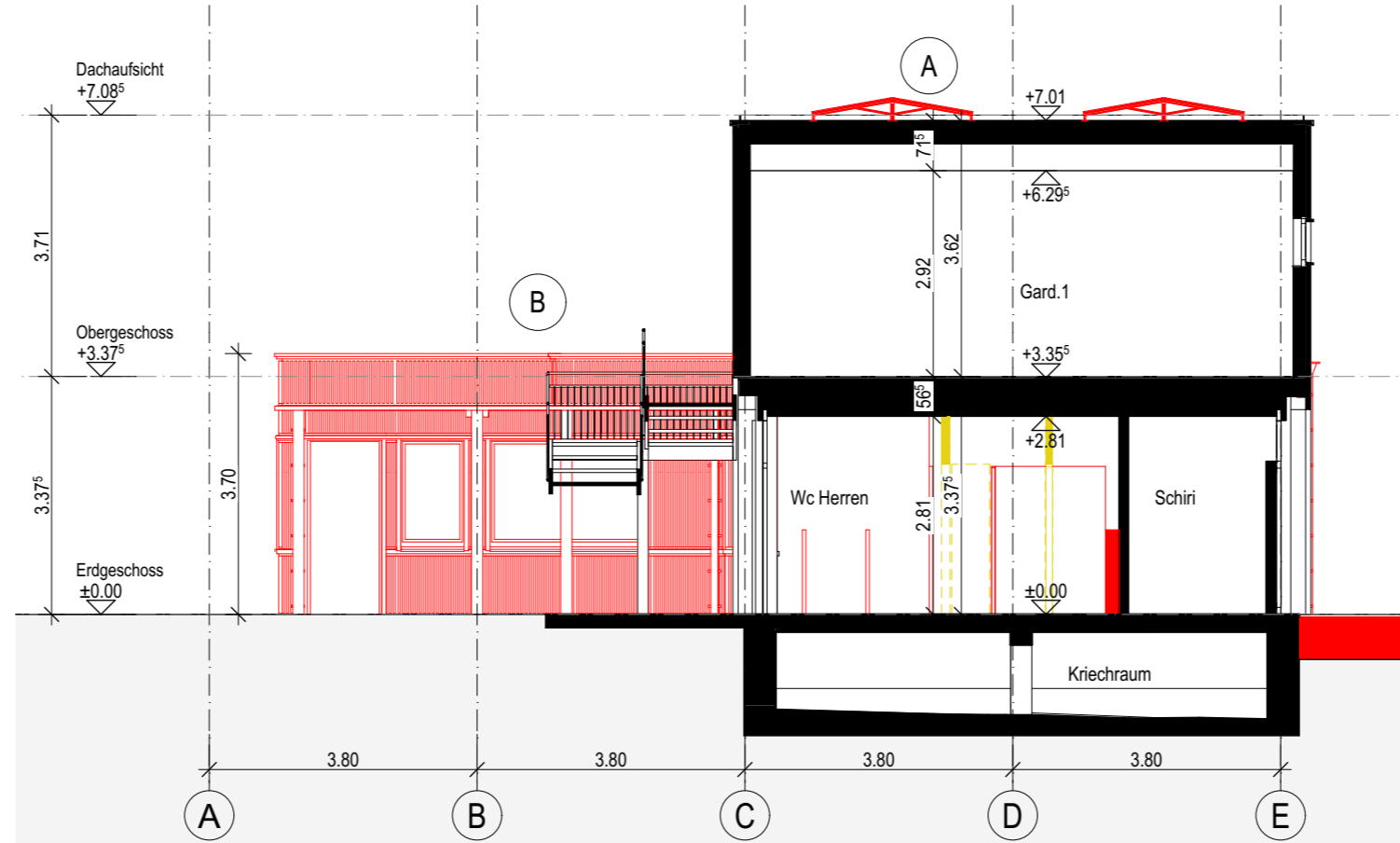

Schnitt A

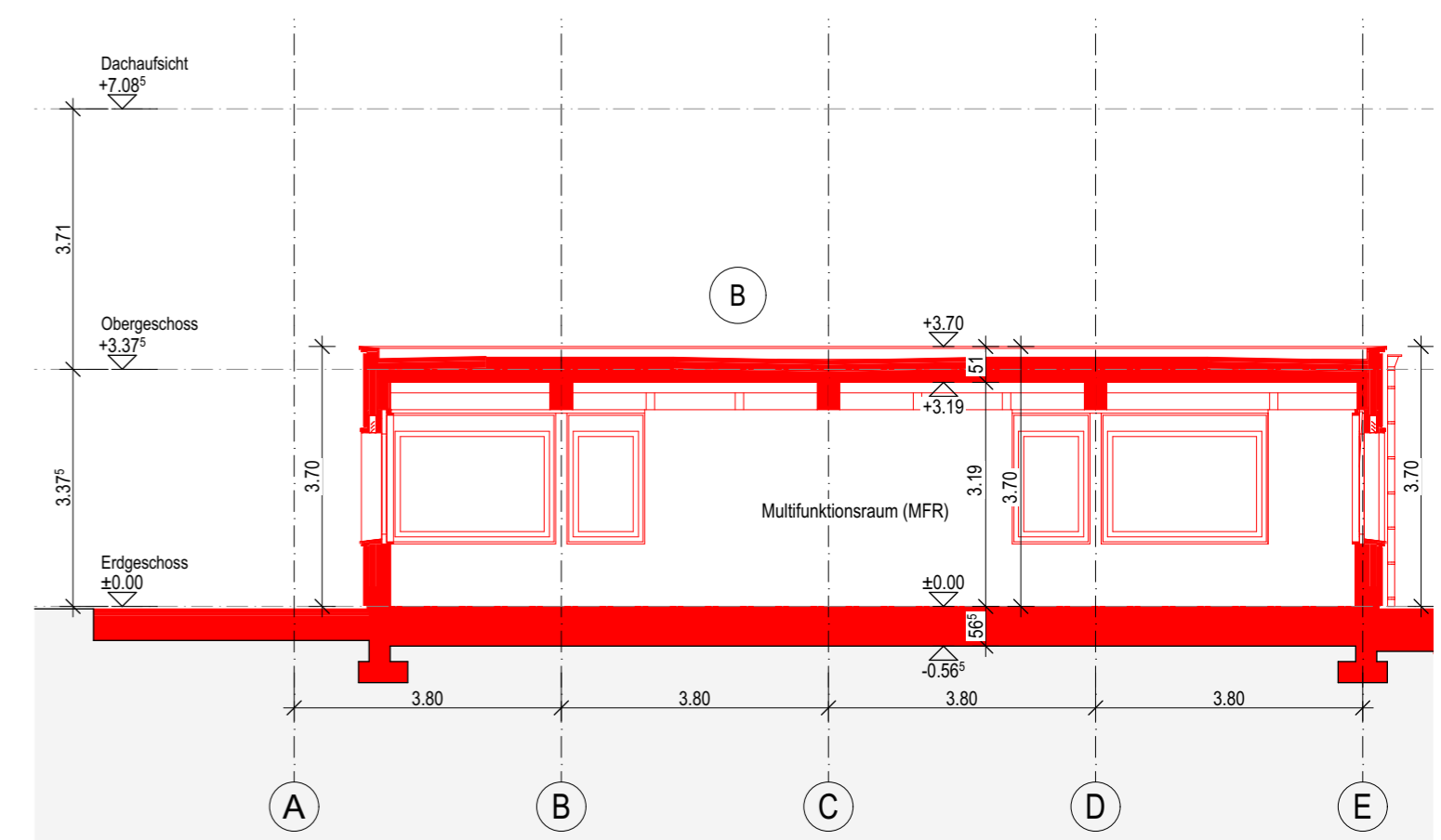

Schnitt C

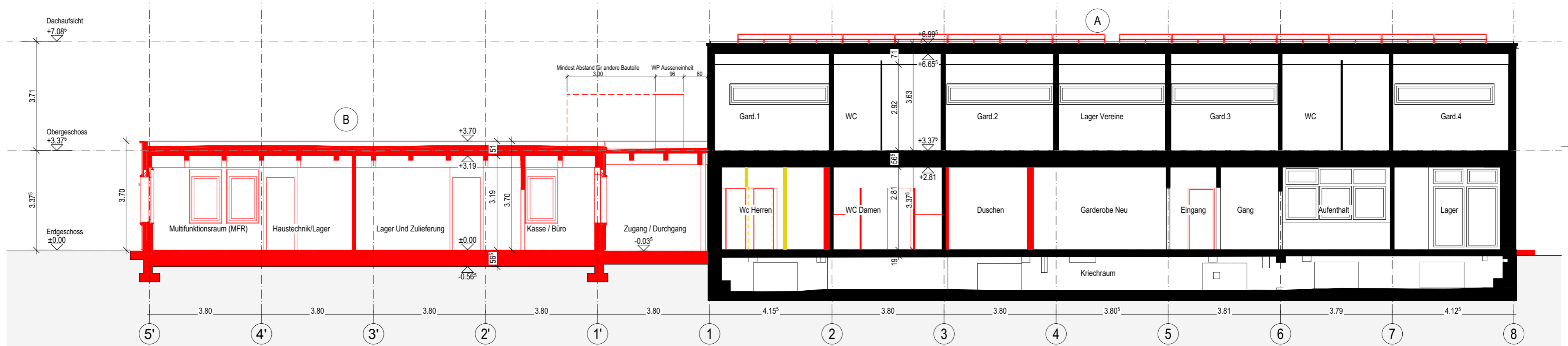

Schnitt B

Legende :

- Bestand
- Neubau
- Abbruch